



INSTITUTO DE PREVIDÊNCIA DOS SERVIDORES PÚBLICOS MUNICIPAIS DE PELOTAS

## RELATÓRIO MENSAL INVESTIMENTOS – Dezembro/2023

O PIB brasileiro superou as estimativas dos analistas ao registrar avanço de 0,1% no 3º trimestre de 2023 na comparação trimestral. O consumo das famílias foi destaque pela ótica da demanda, com alta de 1,1% frente ao trimestre anterior, compensando a queda dos Investimentos. Este resultado reforça a perda de tração da economia brasileira no 2º semestre, diante das incertezas e desaceleração global em um contexto de alto patamar de juros, crédito ainda caro e endividamento das famílias e empresas em níveis elevados.

A taxa Selic foi cortada até 11,75% a.a. e a inflação fechou 2023 abaixo do teto da meta (de 4,75%). As últimas leituras do IPCA têm sido positivas em sua composição, com o índice de difusão, a inflação de serviços e os núcleos em patamar confortável para que o Bacen possa seguir reduzindo os juros.

No mês de dezembro o Prevpel alcançou um Patrimônio líquido de R\$ 542.666.836,00.

Plano Previdenciário: R\$ 540.727.758,11

Plano Financeiro: R\$ 526.816,18

Taxa Administração: R\$ 1.412.161,71

Os rendimentos obtidos no mês chegaram a um total de R\$ 7.083.841,74, rentabilidade atingida de 1,32%, sendo que a acumulada ficou em 12,43% portanto, com a meta atingida (IPCA + 5,05%= 9,90%).

Para janeiro 2024, a recomendação é manter os aportes em Renda Fixa, benchmark IMA´S,IRFM1 e IDKA 2ª PRÉ.

Pelotas, 17 de janeiro de 2023



INSTITUTO DE PREVIDÊNCIA DOS SERVIDORES PÚBLICOS MUNICIPAIS DE PELOTAS - PREVPPEL

Composição da Carteira		dez/23	
	R\$	%	Rentabilidade mês
<b>PLANO PREVIDENCIÁRIO</b>			
BANRISUL FOCO IRF-M I FI RENDA FIXA	R\$ 25.526.511,22	4,70%	R\$ 225.998,65
BANRISUL FOCO IDKA IPCA 2A FI RENDA FIXA	R\$ 13.090.114,79	2,41%	R\$ 183.867,51
BANRISUL FOCO IMA G FI RENDA FIXA LP	R\$ 21.673.658,26	3,99%	R\$ 325.425,38
BANRISUL FOCO IRF-M FI RENDA FIXA LP	R\$ 15.984.664,75	2,95%	R\$ 222.852,91
BANRISUL RPPS II FI RENDA FIXA	R\$ 14.222.211,75	2,62%	R\$ 235.817,33
BANRISUL FOCO IMA-B FI RENDA FIXA LP	R\$ 11.751.748,39	2,17%	R\$ 316.917,25
BANRISUL ABSOLUTO FI RENDA FIXA LP	R\$ 60.382.944,46	11,13%	R\$ 541.621,89
BANRISUL RPPS FI RENDA FIXA	R\$ 33.808.859,54	6,23%	R\$ 308.590,40
ISHARES IBOVESPA FUNDO DE ÍNDICE (BOVA11)	R\$ 0,00%	0,00%	R\$ 15.950,53
BB IPCA III FI RENDA FIXA PREVIDENCIÁRIO CRÉDITO PRIVADO	R\$ 13.261.833,58	2,44%	R\$ 166.341,38
BB TÍTULOS PÚBLICOS IPCA VI FI RENDA FIXA PREVIDENCIÁRIO	R\$ 4.140.412,81	0,76%	R\$ 37.690,81
BB TÍTULOS PÚBLICOS IPCA III FI RENDA FIXA PREVIDENCIÁRIO	R\$ 872.007,72	0,16%	R\$ 7.950,47
BB IMA-B TÍTULOS PÚBLICOS FI RENDA FIXA PREVIDENCIÁRIO	R\$ 23.708.055,67	4,37%	R\$ 633.067,80
BB ALOCAÇÃO ATIVA RETORNO TOTAL FIC RENDA FIXA PREVIDENCIÁRIO	R\$ 15.665.833,44	2,89%	R\$ 116.207,19
BB ATIVA PLUS FIC RENDA FIXA LP	R\$ 6.447.500,99	1,19%	R\$ 85.294,08
BB TÍTULOS PÚBLICOS VÉRTICE 2032 FI RENDA FIXA PREVIDENCIÁRIO	R\$ 5.186.655,87	0,96%	R\$ 127.385,69
BB TÍTULOS PÚBLICOS VÉRTICE 2024 FI RENDA FIXA PREVIDENCIÁRIO	R\$ 5.155.899,54	0,95%	R\$ 47.572,37
BB TÍTULOS PÚBLICOS XXI FI RENDA FIXA PREVIDENCIÁRIO	R\$ 23.684.954,05	4,36%	R\$ 216.649,38
BB TÍTULOS PÚBLICOS VÉRTICE 2027 FI RENDA FIXA PREVIDENCIÁRIO	R\$ 27.186.220,63	5,01%	R\$ 452.348,12
BB TÍTULOS PÚBLICOS X FI RENDA FIXA PREVIDENCIÁRIO	R\$ 809.354,10	0,15%	R\$ 7.376,33
BB PERFIL FIC RENDA FIXA REFERENCIADO DI PREVIDENCIÁRIO LP	R\$ 19.051.198,22	3,52%	R\$ 193.363,80
BB IMA-B 5 FIC RENDA FIXA REFERENCIADO LP	R\$ 30.572.003,58	5,57%	R\$ 434.619,41
BRADESCO INSTITUCIONAL IMA-B TÍTULOS PÚBLICOS FIC RENDA FIXA	R\$ 5.820.851,28	1,07%	R\$ 154.452,98
BRADESCO PREMIUM FI RENDA FIXA REFERENCIADO DI	R\$ 7.357.803,99	1,36%	R\$ 61.733,36
PLURAL DIVIDENDOS FI AÇÕES	R\$ 1.061.144,41	0,20%	R\$ 29.339,87
SANTANDER TÍTULOS PÚBLICOS PREMIUM FIC RENDA FIXA REFERENCIADO DI	R\$ 1.478.740,38	0,27%	R\$ 13.051,49
LF IPCA SANTANDER (22/08/2024)	R\$ 572.940,87	0,11%	R\$ 4.507,72
LF IPCA SANTANDER (19/11/2024)	R\$ 568.294,01	0,10%	R\$ 4.311,40
ITAÚ IMA-B ATIVO FIC RENDA FIXA	R\$ 2.050.032,83	0,38%	R\$ 35.334,00
ITAÚ INSTITUCIONAL GLOBAL DINÂMICO FIC RENDA FIXA LP	R\$ 5.115.021,26	0,94%	R\$ 57.108,12
ITAÚ INSTITUCIONAL OPTIMUS FIC RENDA FIXA LP	R\$ 5.471.574,10	1,01%	R\$ 53.215,40
SICREDI IMA-B 5 FIC RENDA FIXA REFERENCIADO LP	R\$ 2.615.922,32	0,48%	R\$ 37.627,90
SICREDI INSTITUCIONAL IRF-M FI RENDA FIXA LP	R\$ 24.419.576,51	4,50%	R\$ 340.865,50
SICREDI LIQUIDEZ EMPRESARIAL FI RENDA FIXA	R\$ 23.153.798,44	4,27%	R\$ 206.577,00
CAIXA BRASIL IMA-B TÍTULOS PÚBLICOS FI RENDA FIXA LP	R\$ 9.877.772,05	1,84%	R\$ 235.640,24
CAIXA BRASIL IDKA IPCA 2A TÍTULOS PÚBLICOS FI RENDA FIXA LP	R\$ 6.136.351,16	1,13%	R\$ 84.832,08
CAIXA BRASIL IDKA PRÉ 2A FIC RENDA FIXA LP	R\$ 15.244.314,50	2,81%	R\$ 206.289,77
CAIXA BRASIL MATRIZ FI RENDA FIXA	R\$ 1.012.706,21	0,19%	R\$ 9.378,75
CAIXA BRASIL 2032 X TÍTULOS PÚBLICOS FI RENDA FIXA	R\$ 5.201.181,87	0,96%	R\$ 127.741,74
CAIXA BRASIL GESTÃO ESTRATÉGICA FIC RENDA FIXA	R\$ 4.575.904,26	0,84%	R\$ 54.591,01
CAIXA RS TÍTULOS PÚBLICOS FI RENDA FIXA LP	R\$ 6.403.025,69	1,18%	R\$ 56.750,33
CAIXA CAPITAL PROTEGIDO BOLSA DE VALORES V FIC MULTIMERCADO LP	R\$ 1.263.447,92	0,23%	R\$ 39.933,58
CAIXA BRASIL IMA-B 5 TÍTULOS PÚBLICOS FI RENDA FIXA LP	R\$ 23.845.654,74	4,39%	R\$ 338.162,76
CAIXA BRASIL 2024 I TÍTULOS PÚBLICOS FI RENDA FIXA	R\$ 5.603.140,50	1,03%	R\$ 51.190,29
CAIXA BRASIL 2024 III TÍTULOS PÚBLICOS FI RENDA FIXA	R\$ 10.745.716,05	1,98%	R\$ 98.082,62
<b>TOTAL PLANO PREVIDENCIÁRIO</b>	<b>R\$ 540.727.758,11</b>	<b>100%</b>	<b>R\$ 7.033.030,23</b>
<b>PLANO FINANCEIRO</b>			
BANRISUL FOCO IMA G FI RENDA FIXA LP	R\$ 526.816,18	0,10%	R\$ 21.857,23
<b>TOTAL PLANO FINANCEIRO</b>	<b>R\$ 526.816,18</b>	<b>0,10%</b>	<b>R\$ 21.857,23</b>
<b>TAXA ADMINISTRATIVA</b>			
BANRISUL SOBERANO FI RENDA FIXA SIMPLES LP	R\$ 1.412.261,71	0,26%	R\$ 28.924,28
<b>TOTAL TAXA ADMINISTRATIVA</b>	<b>R\$ 1.412.261,71</b>	<b>0,26%</b>	<b>R\$ 28.924,28</b>
<b>TOTAL</b>	<b>R\$ 542.666.836,00</b>	<b>100%</b>	<b>R\$ 7.083.841,74</b>

MOVIMENTAÇÃO DO MÊS:

Fundo de Investimento	CNPJ	Data	Valor
BANRISUL FOCO IRF-M FI RENDA FIXA LP	16.844.885/0001-45	18/12/2023	R\$ 125.091,77
BANRISUL FOCO IRF-M FI RENDA FIXA LP	16.844.885/0001-45	20/12/2024	R\$ 508.359,06
BANRISUL FOCO IMA G FI RENDA FIXA LP	04.828.795/0001-81	11/12/2023	R\$ 300.000,00
BANRISUL FOCO IMA G FI RENDA FIXA LP	04.828.795/0001-82	20/12/2023	R\$ 1.356.645,14
BANRISUL FOCO IMA G FI RENDA FIXA LP	04.828.795/0001-83	20/12/2023	R\$ 1.057.000,00
BANRISUL FOCO IMA G FI RENDA FIXA LP	04.828.795/0001-84	22/12/2023	R\$ 380.500,00
BANRISUL FOCO IMA G FI RENDA FIXA LP	04.828.795/0001-85	28/12/2023	R\$ 132.500,00
BANRISUL FOCO IMA G FI RENDA FIXA LP	04.828.795/0001-86	28/12/2023	R\$ 53.275,00
BANRISUL FOCO IMA-B FI RENDA FIXA LP	16.844.890/0001-58	07/12/2023	R\$ 300.000,00
BANRISUL ABSOLUTO FI RENDA FIXA LP	21.743.480/0001-50	19/12/2023	R\$ 256.645,14
BANRISUL SOBERANO FI RENDA FIXA SIMPLES LP	11.311.874/0001-86	04/12/2023	R\$ 50.000,00
BANRISUL SOBERANO FI RENDA FIXA SIMPLES LP	11.311.874/0001-87	06/12/2023	R\$ 100.000,00
BANRISUL SOBERANO FI RENDA FIXA SIMPLES LP	11.311.874/0001-88	11/12/2023	R\$ 50.000,00
BANRISUL SOBERANO FI RENDA FIXA SIMPLES LP	11.311.874/0001-89	13/12/2023	R\$ 30.000,00
BANRISUL SOBERANO FI RENDA FIXA SIMPLES LP	11.311.874/0001-90	18/12/2023	R\$ 4.000,00
BANRISUL SOBERANO FI RENDA FIXA SIMPLES LP	11.311.874/0001-91	20/12/2023	R\$ 630.000,00
BANRISUL SOBERANO FI RENDA FIXA SIMPLES LP	11.311.874/0001-92	22/12/2023	R\$ 100.000,00
ISHARES IBOVESPA FUNDO DE ÍNDICE (BOVA11)	10.406.511/0001-61	13/12/2023	R\$ 125.091,11
ISHARES IBOVESPA FUNDO DE ÍNDICE (BOVA11)	10.406.511/0001-61	15/12/2023	R\$ 508.359,96
BB ALOCAÇÃO ATIVA RETORNO TOTAL FIC RENDA FIXA PREVIDENCIÁRIO	35.292.588/0001-89	14/12/2023	R\$ 5.000.000,00
BB ALOCAÇÃO ATIVA RETORNO TOTAL FIC RENDA FIXA PREVIDENCIÁRIO	35.292.588/0001-90	20/12/2023	R\$ 1.064.767,22
BB PERFIL FIC RENDA FIXA REFERENCIADO DI PREVIDENCIÁRIO LP	13.072.719/0001-49	14/12/2023	R\$ 5.000.000,00
BRADESCO PREMIUM FI RENDA FIXA REFERENCIADO DI	03.399.411/0001-90	20/12/2023	R\$ 1.000.000,00
CAIXA BRASIL IDKA PRÉ 25A FIC RENDA FIXA LP	45.163.710/0001-70	20/12/2023	R\$ 1.000.000,00
ITAÚ IMA-B ATIVO FIC RENDA FIXA	05.073.656/0001-58	20/12/2023	R\$ 1.000.000,00
PLURAL DIVIDENDOS FI AÇÕES	11.898.280/0001-13	21/12/2023	R\$ 500.000,00
SICREDI INSTITUCIONAL IRF-M FI RENDA FIXA LP	13.081.159/0001-20	20/12/2023	R\$ 1.000.000,00
<b>Total Aplicações</b>			<b>R\$ 13.951.409,95</b>
<b>Total Resgates</b>			<b>R\$ 11.076.741,35</b>

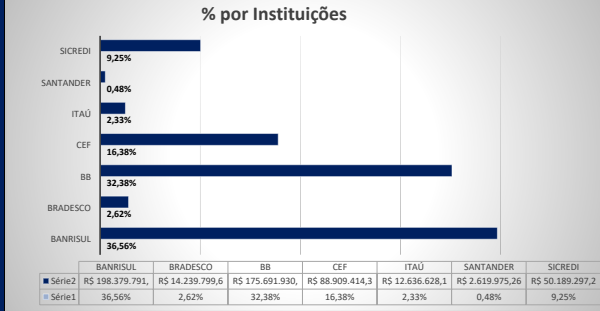
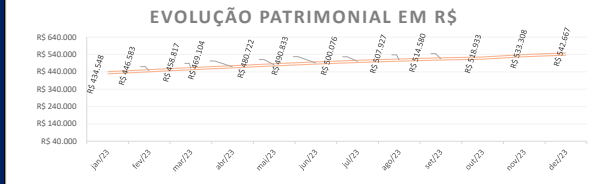
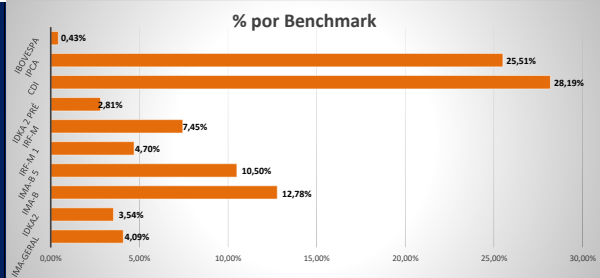

2023	Rendimento do mês (R\$)	Rendimentos do mês (%)	Rentabilidade Acumulada (%)	Meta Atuarial Acumulada IPCA +5,05%
Janeiro	R\$ 5.204.080,75	1,23%	1,23%	0,94%
Fevereiro	R\$ 4.973.823,53	1,13%	2,37%	2,21%
Março	R\$ 5.843.032,08	1,29%	3,66%	3,36%
Abril	R\$ 3.901.674,19	0,84%	4,56%	4,42%
Mai	R\$ 4.207.674,00	0,88%	5,48%	5,09%
Junho	R\$ 6.154.984,05	1,27%	6,82%	5,44%
Julho	R\$ 4.852.813,48	0,98%	7,87%	6,00%
Ago	R\$ 3.429.757,58	0,68%	8,60%	6,68%
Set	R\$ 2.065.788,88	0,40%	9,04%	7,40%
Outubro	R\$ 916.591,57	0,18%	9,24%	8,10%
Novembro	R\$ 8.298.276,72	1,58%	10,96%	8,84%
Dezembro	R\$ 7.083.841,74	1,32%	12,43%	9,90%
<b>TOTAL</b>	<b>R\$ 57.013.138,58</b>			